2020年 8月上映電影

洽詢&訂票專線：

李 祖 貽　**0938-029860**
傳　　真　**(02)2956-6034**
e-mail :　**pro_david@yahoo.com.tw**

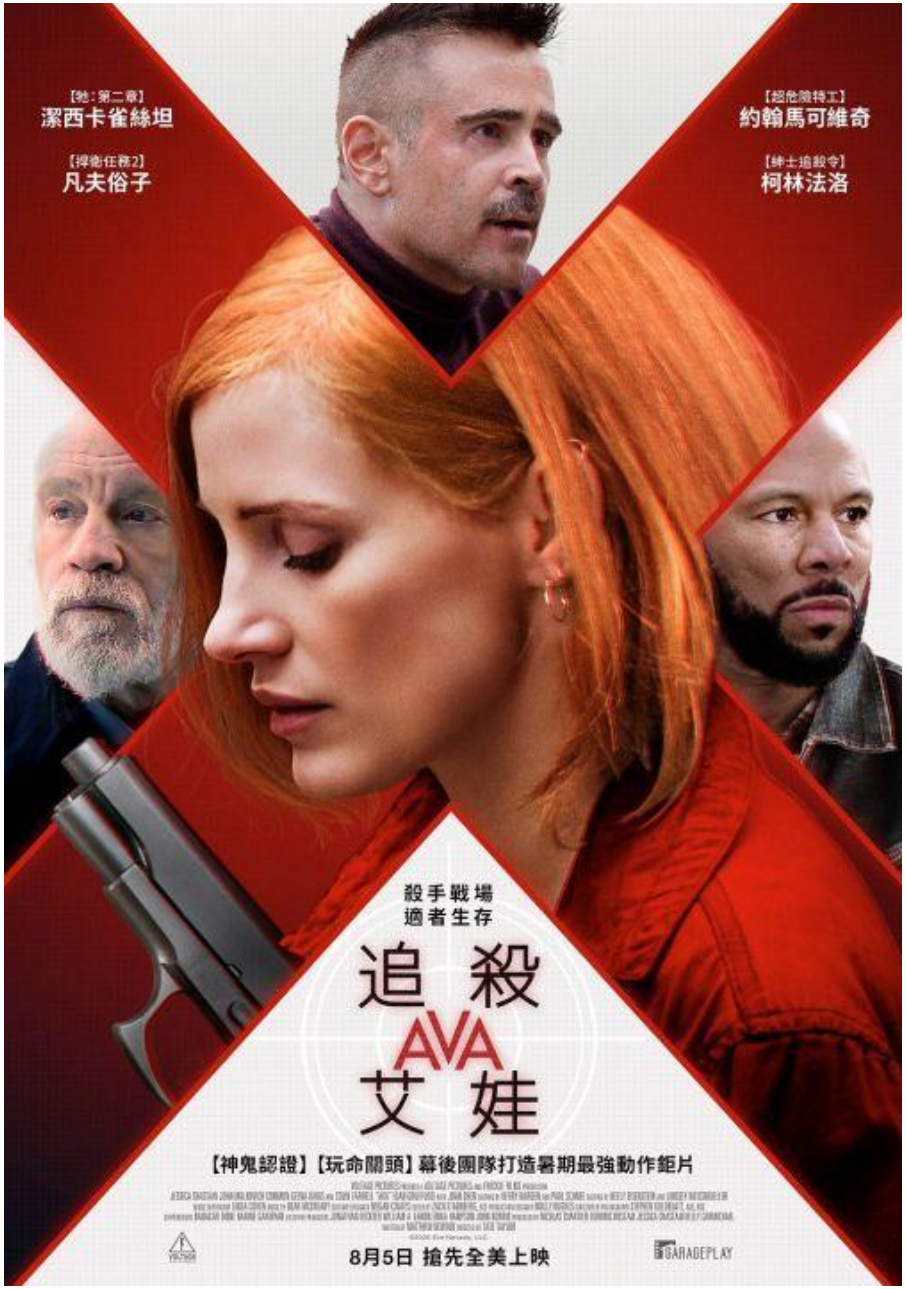

上映時間：2020.8.5

追殺艾娃　Ava

類　型：動作、劇情
導　演：泰德泰勒(Tate Taylor)
演　員：潔西卡雀絲坦、柯林法洛 、約翰馬可維奇、
凡夫俗子、 陳沖、 吉娜戴維斯

頂尖殺手艾娃（潔西卡雀絲坦 飾）效忠於一個神祕組織，在全球各地執行高價值目標的暗殺行動。然而，一次出了差錯的行動，讓艾娃身陷生死交關的危機。面對各路殺手鋪天蓋地的追殺，無路可退的艾娃唯有殺出血路，才有活下去的機會……

上映時間：2020.8.7

家　靈　Relic

類　型：恐怖、懸疑/驚悚
片　長：01時30分
導　演：娜塔莉艾瑞卡詹姆士(Natalie Erika James)
演　員：艾蜜莉莫提梅、 蘿蘋納文、 貝拉希絲寇特

獨居老人艾德娜失蹤了，她的女兒凱伊和孫女小珊在接獲警方通報後，急忙從墨爾本趕回鄉間的祖厝。

警方和當地居民組織了搜索隊在樹林裡展開搜尋，不料，艾德娜卻突然自行返家，原以為只是阿茲海默症病況加劇，艾德娜完全記不起這些天到底去了哪裡或是經歷過什麼事。平安返家的艾德娜卻好像變了一個人，她的行徑越來越古怪，甚至變得危險，不僅艾德娜感覺到屋裡有股神秘的力量在操控著她，就連凱伊和孫女小珊也逐漸迷失，這個「家」變得越來越暴戾……

上映時間：2020.8.7

巴亞拉魔幻冒險

Bayala - A Magical Adventure

類　型：動畫、奇幻

導　演：艾娜雅芬(Aina Jarvine)

全力搶救精靈與龍的魔法國度…

「巴亞拉王國」原本是個精靈們與龍和平共處的魔法國度，但在「影精靈」女王歐妃拉的邪惡詭計下，龍蛋被盜走，「太陽精靈」公主蘇拉也被擄至影之王國。這導致了龍的消失，也使原本寧靜祥和的精靈國度逐漸失去魔法…。

長大後、奮力逃回太陽王國的蘇拉，偶然間發現龍其實並未消失。為了拯救世界，讓魔法再次降臨在這片土地上，新任的太陽王國女王艾雅拉決定召集所有精靈，重現消失多年的「龍之盛宴」。蘇拉與她的好友們也被賦予重任，踏上護送龍蛋的驚險旅程…。

上映時間：2020.8.14

逃出立法院

Get The Hell Out

類　型：懸疑/驚悚、喜劇
片　長：01時40分
導　演：王逸帆
演　員：賴雅妍 、 禾浩辰（布魯斯） 、 庹宗華 、 高慧君 、 王中皇 、 林鶴軒

標準魯蛇王有為（禾浩辰 飾）是立法院裡的替代役，卻在立委熊穎穎（賴雅妍飾）與反派立委的衝突中，意外害熊穎穎使用暴力，不得不引咎辭職，她便強硬的要求王有為替她把立委選回來。連班長都沒當過的王有為就這樣補選上了立委！

新科立委王有為上任的某天，立法院爆發化工廠流出活屍病毒，立委高官甚至總統一個個互咬變成活屍，瞬間快速傳染，所有立委成了活屍，立法院成為血流成河的人間煉獄。王有為在與活屍立委廝殺的過程中，發現自己竟對病毒免疫，他與倖存者熊穎穎等人決定打爆活屍，奮力逃出立法院，因為他們全都想要活著出去，一個都不能少！

上映時間：2020.8.19

顫役輪迴　Antebellum

類　型：恐怖、懸疑/驚悚
導　演：傑哈德布希、 克里斯多夫蘭茲
演　員：賈奈兒夢內、吉娜馬隆、傑克休斯頓、
　　科蕾西克萊門斯

《顫役輪迴》描述備受推崇的知名女作家薇若妮卡（賈奈兒夢內 飾）原本過著美好的生活，然而一場精心設計的邪惡布局，令她身陷一個難以想像的可怕現實。為了活下去，薇若妮卡必須趕在時間耗盡之前，解開眼前這個離奇謎團背後的駭人真相！

上映時間：2020.8.21

下一站，托斯卡尼

Made In Italy

類　型：劇情、喜劇
片　長：01時34分
導　演：詹姆士達西(James D'Arcy)
演　員：連恩尼遜 、 琳賽鄧肯、 麥可李察遜

放蕩不羈的老爸，人生碰壁的兒子，一趟尋找初心的旅程

畫家羅伯特（連恩尼遜飾演），帶著關係疏遠的兒子傑克（麥可李察遜飾演），兩人從倫敦重返義大利，打算出售已故妻子多年前一起生活過的房子。然而這棟房子年久失修，客廳牆壁還有一大片難以理解的彩繪，導致完全沒人想買下這棟房子。兩人只好試圖與當地居民，一同運用手邊僅有的工具，開始修繕這棟老屋。同時，這對父子也沒想到，當他們放下繁忙生活，來到義大利托斯卡尼鄉間，似乎也開始找到屬於他們的未來…。

上映時間：2020.8.21

可不可以，你也剛好喜歡我

Do You Love Me As I Love You

類　型：愛情、喜劇
導　演：簡學彬
演　員：曹佑寧、陳妤、林映唯 、黃健偉、程予希、 李杏 、林鶴軒、 陳彥名、劉名凱

田筱湘(陳妤 飾)是個熱愛肆一散文及塔羅牌算命的女孩，但內心深處，她還有另一個摯愛，就是青梅竹馬的李助豪(曹佑寧 飾)，在她求神問卜算出天時地利人和的時機，準備要告白時，李助豪竟先向校花網紅，也是她的好友宋依靜(林映唯 飾)告白了！

宋依靜卻對李助豪開了交往條件，她要求李助豪展現追求誠意的任務就是必需促成3對絕緣的男女展開戀情！包括：冰山美人的美術老師史東與暗戀她多年的健身房老闆劉志晾，還有全校最討人厭的怪妹阿余，她病態般的不停向校草羅丹尼公開示愛，以及黑社會大姊頭御姊竟然看上了哲學系的阿山，要讓這3對神組合交往，簡直是MISSION IMPOSSIBLE。

一向是工具人的李助豪竟傻傻同意要求，消息一出轟動全校，其實束手無策的他趕忙向好友田筱湘求援。田筱湘初戀破滅，卻因捨不得看著好友難過，不得不懷著複雜心情，半推半就下同意幫忙，她心中的初戀會走向剛剛好的完美結局嗎？

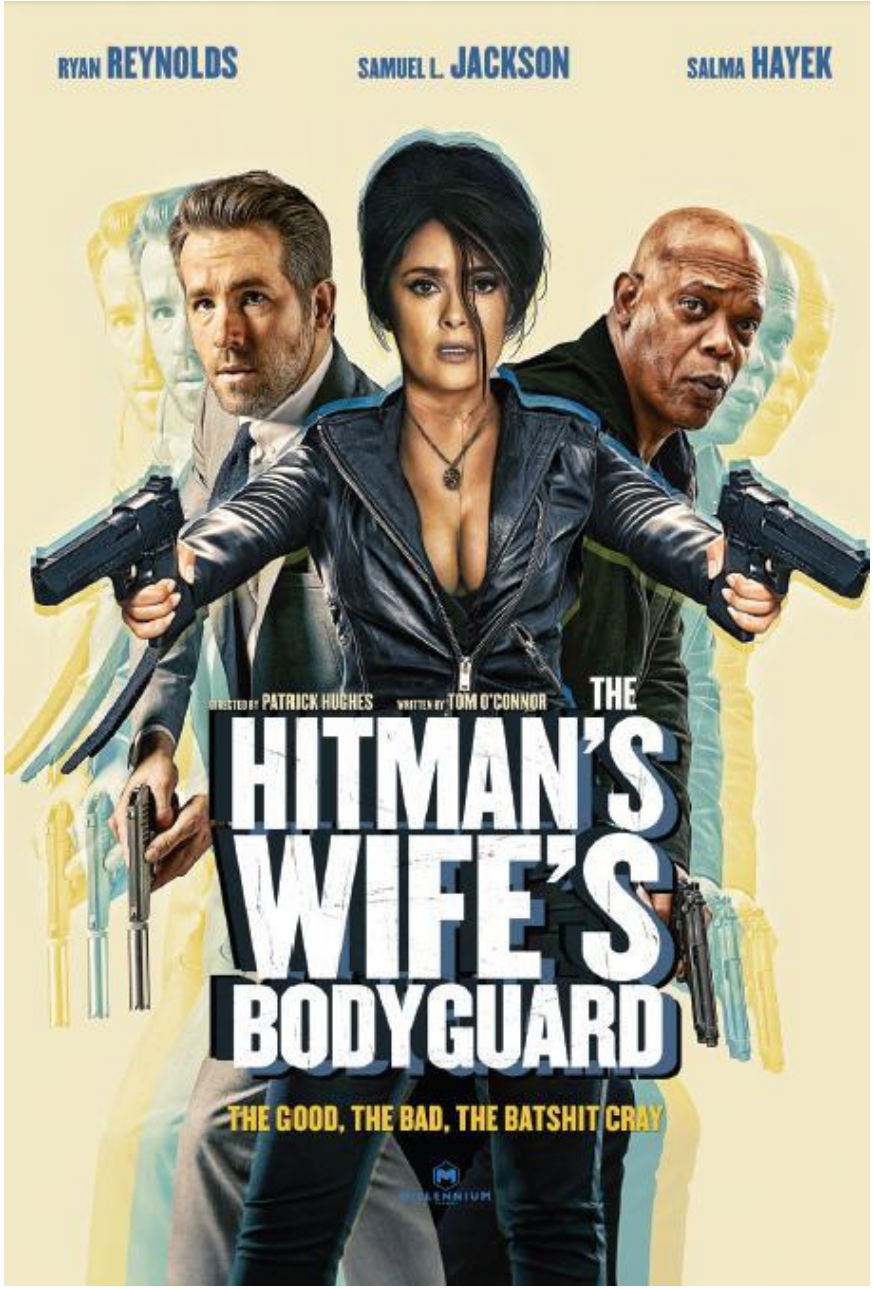

上映時間：2020.8.27

殺手保鑣 2

The Hitman's Wife's Bodyguard

類　型：動作、喜劇
導　演：派崔克休斯(Patrick Hughes)
演　員：萊恩雷諾斯、山繆傑克森、莎瑪海耶克、李察葛蘭、摩根費里曼、安東尼奧班德拉斯、法蘭克葛里諾

★ 億萬票房《殺手保鑣》系列續集，暑假必看!

★影史最強三"賤"客，原班人馬霸氣回歸，戰力全開「一生只賤你一人」!

萊恩雷諾斯、山繆傑克森雙人合體電影《殺手保鏢》票房大獲成功，萊恩與山繆都相當喜歡這個角色，因此再度與導演簽下續集合約。但有個前提是：續集劇本一定要更賤、爆破要更驚人，導演義無反顧一口答應!

《殺手保鏢2》在2019年5月於克羅埃西亞開拍，故事將延續上一集，為防止獨裁勢力摧毀整個歐洲，嗆辣老婆「索妮亞」出獄後被迫與3A保鑣-麥可聯手執行任務，三人合體的嘴賤攻防怎能不期待!

上映時間：2020.8.28

德州電鋸殺人狂前傳：皮面人

Leatherface

類　型：恐怖、懸疑/驚悚
片　長：01時28分
導　演：亞歷山德布思提羅、 朱利恩莫瑞
演　員：史帝芬杜夫、莉莉泰勒、凡妮莎葛瑞斯、芬恩瓊斯

本片故事發生在《德州電鋸殺人狂》之前，聚焦變態連續殺人魔「皮面人」青少年時期，進一步解釋了「皮面人」對人皮的特殊偏好從何而來。從小就被關在精神病院的皮面人，與另外三名病患一同逃離精神病院，並擄走了一名年輕護士後，展開了一趟血腥殘酷的公路之旅，而追捕他們的，是一名同樣瘋狂的德州騎警……